



modelos 752A,  
753A e 754A

## Agitadores magnéticos

### Com aquecimento – controle por termostato

O agitador magnético digital Fisatom com aquecimento de controle por termostato gera uma agitação uniforme em líquidos, por meio das barras magnéticas em PTFE inseridas no recipiente, além de possuir uma placa de aquecimento controlado. Fabricado em alumínio injetado e acabamento em pintura epóxi, com placa aquecedora de alumínio (inquebrável). Resistência blindada acoplada, atingindo temperatura uniforme em toda a placa, com controle eletrônico linear de rotação e lâmpada piloto. Possui cabo trifilar com fio terra emborrachado atendendo a norma IEC (evita danos caso encoste na placa aquecedora), com chave liga-desliga (traseira).

#### Contate-nos



(11) 3864-1333

(11) 96477-1333

vendas@fisatom.com.br

www.fisatom.com.br

## Especificações

Modelo	752A	753A	754A
Agita até	4 L	10 L	14 L
Ø da placa	14 cm	18 cm	18 cm
Faixa de rotação (r/min)	100 a 1.800	100 a 1.800	120 a 1.500
Controle de temperatura da placa *	50 a 360 °C		
Acompanha barras magnéticas (Ø x comp. mm)	9 x 25	9 x 25 11 x 37 11 x 52	11 x 52 13 x 65 14 x 76
Potência	650 W	1.100 W	1.100 W
Altura	10 cm	11,5 cm	11,5 cm
Tipo de controle	Termostato		
Indicação de rotação e temperatura	Analógico		
Grau de proteção	IP23	IP23	IP23
Tensão	115 ou 230 V	115 ou 230 V	230 V
Frequência	50–60 Hz	50–60 Hz	50–60 Hz
Código 115 V	0752A1	0753A1	-
Código 230 V	0752A2	0753A1	0754A2

\* A temperatura do produto depende do calor específico e da quantidade

## Acessórios

### Haste traseira (opcional)



- Haste traseira de 30cm, que facilita a fixação de pinças e mufas;



Exemplo de uso

## Fixadores (opcionais)

### Pinças de três dedos

Fabricadas em alumínio injetado e tratado, com os dedos recobertos em PVC.



**460** - com abertura até 102 mm, haste de aço inox com Ø de 13 x 150 mm de comprimento.



**462** - com abertura até 52 mm, haste de aço inox com Ø de 13 x 125 mm de comprimento.

### Suporte para funil

Haste em aço inox e anel recoberto de PVC.



**478-1** - Anel Ø 50 mm.

**478-2** - Anel Ø 66 mm.

**478-3** - Anel Ø 100 mm.

**478-4** - Anel Ø 130 mm.

### Mufas duplas

Fabricadas em alumínio injetado e tratado. Possibilitam fixação a 90° de duas hastes.



**470** - Com Ø até 16 mm.

### Pinças de dois braços

Para Buretas, Balões, Condensadores. Fabricadas em alumínio injetado e tratado, com os dedos recobertos em PVC.



**463** - para Bureta, com abertura de 4 a 17 mm haste de aço inox com Ø 6,5 x 120 mm de comprimento.



**465** - com abertura de 16 a 52 mm, haste de aço inox com Ø 13 x 125 mm de comprimento.

## Barras magnéticas em diferentes formatos (vide ficha técnica de barras magnéticas) (opcional)

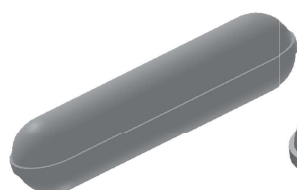

Barras Lisas

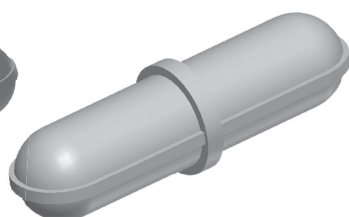

Barras com anel

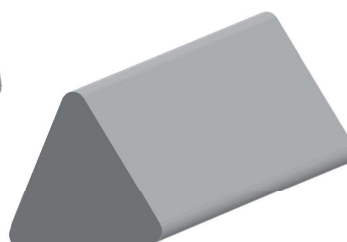

Barras triangulares

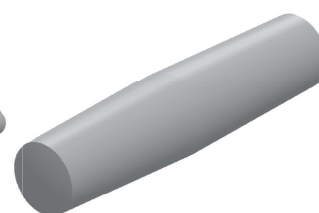

Barras angulares